

# SEMAINE NATIONALE DE LA PETITE ENFANCE

La petite enfance en grand

Association  
pour la petite enfance  
& la parentalité

Thème 12<sup>ème</sup> édition

Encore !

Jouer à l'infini

Partout à Seclin  
17 > 22 mars 2025



Réservations obligatoires auprès de la Maison de la Petite Enfance :  
65A Boulevard Joseph Hentgès 59113 Seclin - 03 20 32 12 96  
[naima.bouarfaoui@ville-seclin.fr](mailto:naima.bouarfaoui@ville-seclin.fr)

**Nord**  
le Département est là

Soutenu par

  
**GOVERNEMENT**  
Liberté  
Égalité  
Fraternité

  
ALLOCATIONS  
FAMILIALES  
Caf  
du Nord

  
Maison de la  
Petite Enfance  
Les Petits  
Loups  
Ville de Seclin

  
Seclin

## Lundi 17 mars

« *Chasse aux trésors, encore à l'infini* » \*

Itinérance ludique jusqu'en espace extérieur, atelier de motricité et sensoriel **de 9h30 à 11h**

Uniquement professionnels de la Petite Enfance - 40 enfants  
à la Maison de la Petite Enfance



Places limitées,  
pensez à réserver  
avant le 7 mars !



## Mardi 18 mars

« *Encore en accord / En avant la musique* »

Séances ouvertes d'atelier musical en partenariat avec le CMEM

**1<sup>ère</sup> séance à 9h30 / 2<sup>ème</sup> séance à 10h30**

Tout public - 20 enfants par séance  
à l'Auditorium du CMEM

## Mardi 18 mars

« *Tourne et retourne à l'infini* »

Atelier parents/enfants - Découverte sensorielle  
**de 14h30 à 16h**

Bébés de 2 à 12 mois - 10 enfants  
à la Maison de la Petite Enfance



## Mercredi 19 mars

« *Lire encore, rêver toujours* »

en partenariat avec la bibliothèque municipale

**1<sup>ère</sup> séance de 9h à 9h30 / 2<sup>ème</sup> séance de 9h30 à 10h**

Réservées aux familles du multi accueil - 15 enfants par séance

**3<sup>ème</sup> séance de 10h à 10h30 / 4<sup>ème</sup> séance de 10h30 à 11h**

Tout public - 15 enfants par séance

à la Maison de la Petite Enfance

« *Tous à tribord* »

Découverte de la salle aquatique de la MPE

**de 14h à 17h**

Réservé aux enfants des accueils de loisirs  
de 3 ans - 8 enfants

à la Maison de la Petite Enfance

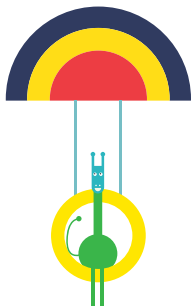

## Jeudi 20 mars

« *Chasse aux trésors, encore à l'infini* » \*

Itinérance ludique jusqu'en espace extérieur, atelier de motricité et sensoriel **de 9h30 à 11h**

Uniquement professionnels de la Petite Enfance - 40 enfants  
à la Maison de la Petite Enfance

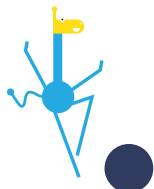

## Vendredi 21 mars

« *Explore, encore...et n'oublies pas tes bottes...* » \*

Atelier parents/enfants, découverte des trésors de la nature en espace extérieur

**de 14h30 à 16h**

Tout public - enfants de 18 mois à 3 ans  
à la Maison de la Petite Enfance



## Samedi 22 mars

« *Dans mon jardin, il y a...* »

spectacle de clôture animé par Laëtitia Gallego

**de 9h à 11h** - Tout public - 50 places

à la Maison de la Petite Enfance

# SEMAINE NATIONALE DE LA PETITE ENFANCE

La petite enfance en grand

Thème 12<sup>ème</sup> édition

Encore !

Jouer à l'infini

Partout à Seclin

17 > 22 mars 2025

Association  
CIR  
pour la petite enfance  
& la parentalité



Réservations obligatoires auprès de la Maison de la Petite Enfance :  
65A Boulevard Joseph Hentgès 59113 Seclin - 03 20 32 12 96  
naima.bouarfaoui@ville-seclin.fr

**Nord**  
Le Département est là →

Soutenu par

  
**GOUVERNEMENT**  
Liberté  
Égalité  
Fraternité

  
ALLOCATIONS  
FAMILIALES  
Caf  
du Nord

  
Maison de la  
Petite Enfance  
cercle familial  
club multi-accueil  
**Les Petits  
Loups**  
Ville de Seclin

  
VILLE DE  
**Seclin**